

## ¡Alta Eficiencia y Funcionalidad!

## ¡Innovadoras Funciones Especiales!



La constante evolución del sistema de rastreo MasterTrack hoy le ofrece importantes herramientas que le brindaran mayor seguridad al guiador, así como mayor control de la unidad desde cualquier parte del mundo por medio de una computadora con internet: El Sistema MasterTrack es altamente; CONFIABLE, ROBUSTO y ESTABLE.

Integra la más alta TECNOLOGÍA en sistemas de rastreo y se encuentra ahora disponible para brindarle a su: EMPRESA, HOGAR y NEGOCIO una alta seguridad en el control y administración de vehículos desde una unidad hasta cientos.

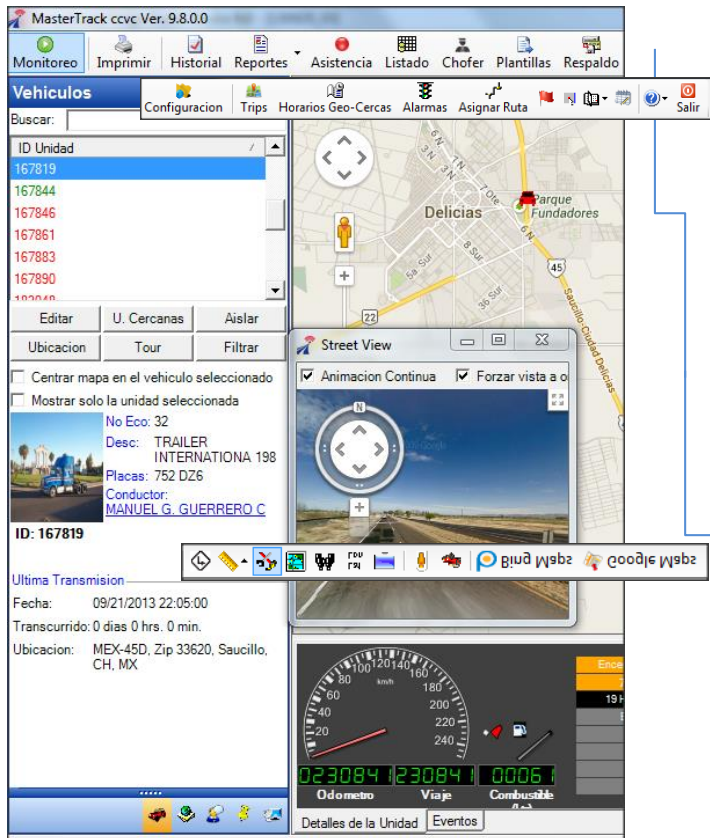

Se agregaron los campos Sensor Digital 1, Sensor Digital 2 y Sensor Digital 3 en la ventana de Editar Unidad para especificar el texto que debe de llevar en el panel de información y corresponderían a "Puerta", "Sensor Externo" y "Pánico" respectivamente, es solo el texto, no se guardan ni configuran alarmas personalizadas, se toman en cuenta las de los valores por default.

### Eficiencia...

- ✓ Nueva alarma de solicitud de asistencia.
- ✓ Sistema módulo de Choferes (Agregar, Editar y Eliminar) con alarma para fecha de vencimiento de licencia de conducir.
- ✓ Se agregaron los campos de No. de póliza de seguro y fecha de Expiración en los detalles de la unidad.
- ✓ Se agregó alarma de vencimiento de póliza de seguro.
- ✓ Se agregó capacidad de aislar 20 unidades en lugar de 10.

### Innovación...

- ✓ Opción de Unidades Cercanas (De Unidades y Geo-Cercas) que calcula la ruta real e información detallada desde Bing Maps o Google Maps.
- ✓ Creación dinámica de Geo-Cercas circulares, se pueden mover o cambiar el diámetro con el mouse.
- ✓ Se agregó opción de asignar ruta por día de la semana en el módulo de asignar rutas.
- ✓ Opción de actualizar permisos en la pantalla de administrar usuarios.
- ✓ Permiso de "Bloquear recibo de mensajes y alarmas" en la creación de usuarios.

### Tecnología...

- ✓ Opción de respaldo en el historial para guardar en un archivo el histórico y consultarlo posteriormente.
- ✓ Columna de tiempo transcurrido en minutos desde la última transmisión en la ventana de listado de unidades.
- ✓ CheckBox en el listado de Geo-Cercas para ocultar o mostrar la Geo-Cerca que se requiera.
- ✓ Módulo de plantillas para actualización masiva del chofer de las unidades.
- ✓ Módulo de asistencia con opción de buscar o seleccionar una ubicación para encontrar las unidades cercanas y la posible ruta a seguir.
- ✓ En las alarmas de pánico busca las unidades cercanas a la unidad en pánico así como la posible ruta a seguir.